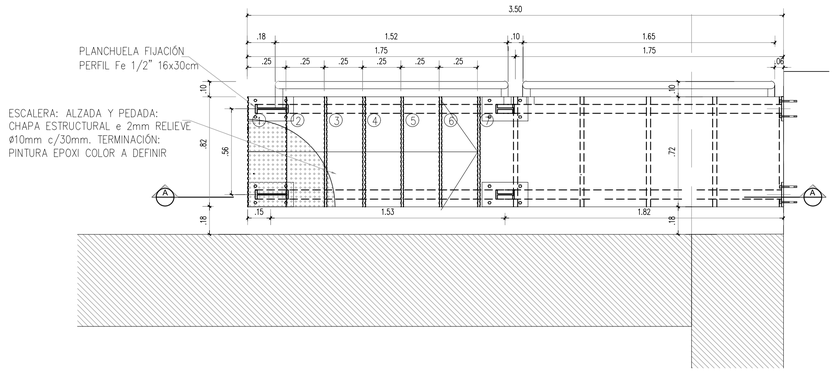
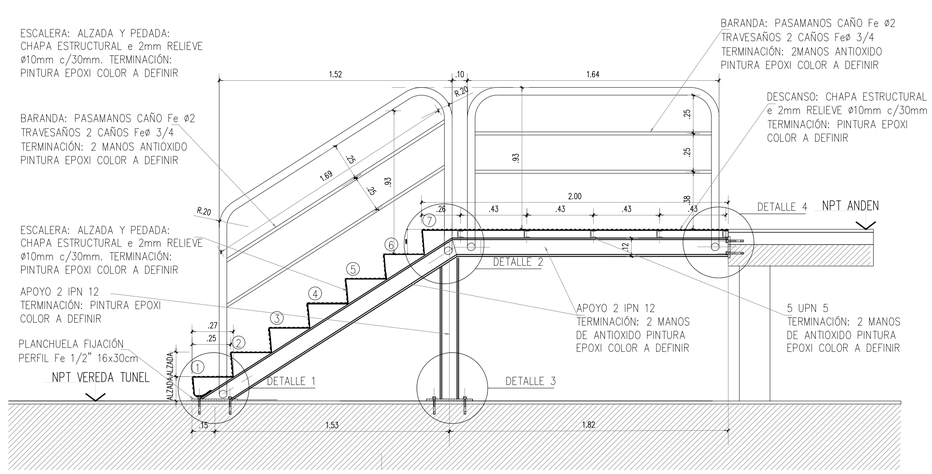
ESCALERA TIPO PUNTA DE ANDÉN

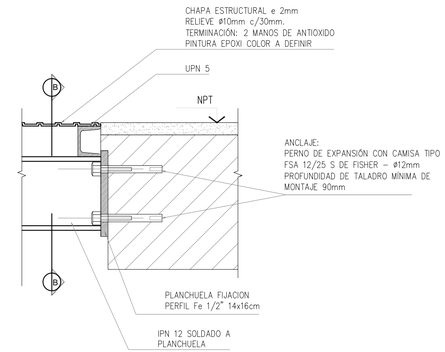
PLANTA 1:20



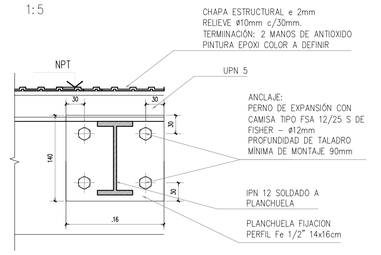
CORTE A-A 1:20



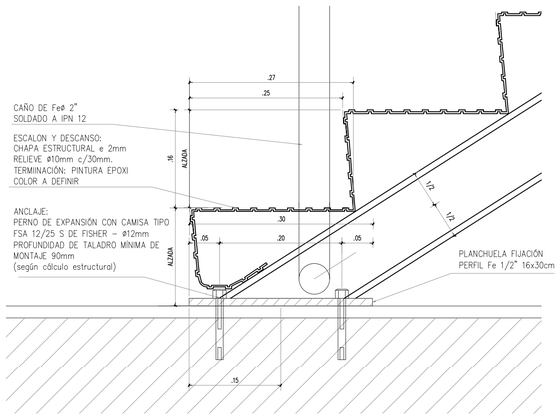
DETALLE 4 1:5
FIJACIÓN PERFIL A ANDÉN



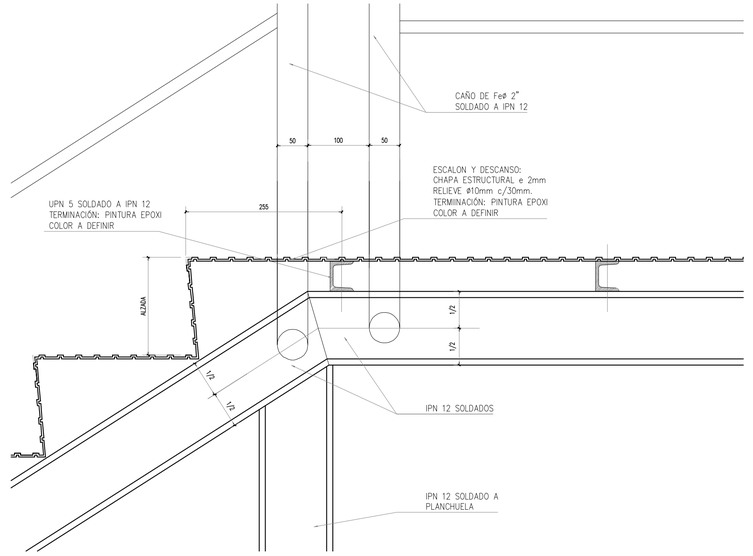
VISTA B-B
1:5



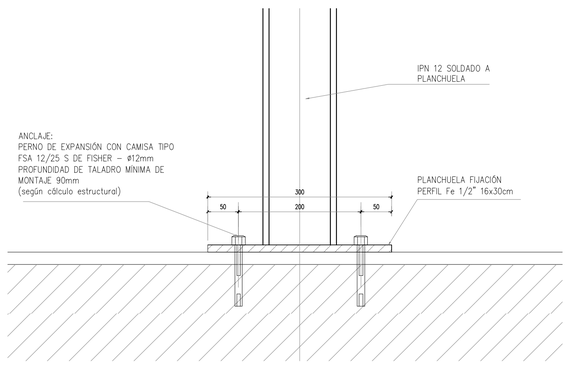
DETALLE 1 1:5
ESCALÓN Y FIJACIÓN BARANDA Y PERFIL



DETALLE 2 1:5
FIJACIÓN BARANDA Y PERFIL



DETALLE 3 1:5
FIJACIÓN PERFIL



NOTACIÓN

LOCAL — INDICA NOMBRE DE LOCAL
N.XX — NUMERO DE LOCAL
0.00 — NIVEL DE PLANTA
CV 0.00 — CIELORRASO Y ALTURA DEL LOCAL
SX.XX — SOLADO Y ZÓCALO
INDICA NUMERO DE CARPINTERIA
INDICA ANCHO DE VANO
DETALLE 01 VER PLANO A1001 — INDICA DETALLE DE SECTOR CLOACAL
INDICA TIPO DE MURO SEGUN PLANILLA
INDICA TERMINACION MURO SEGUN PLANILLA

MUROS

M1 — TABIQUE DE HORMIGÓN ARMADO SI CALCULO.
M2 — TABIQUE DE HORMIGÓN BLANCO A LA VISTA UNA SOLA CARA. ENCOFRADO RENOLUCO TIPO "CHAPADUR" O SIMILAR DE PRIMERA CALIDAD CON SEPARADORES A 35 MM, PASADORES MODULADOS S/ PLANO DE ENCOFRADO.
M3 — TABIQUE COMPUESTO: TABIQUE DE HORMIGÓN ARMADO SEGUN CALCULO ESPESOR VARIABLE + LADRILLO CERÁMICO PORTANTE 12X18X33.
M4 — TABIQUE DE LADRILLO CERÁMICO HUECO DE 12X18X33.
M5 — TABIQUE DE LADRILLO CERÁMICO HUECO DE 18X18X33.
M6 — TABIQUE DE LADRILLO COMÚN 12X25X5 CM REVOCADO + ESTRUCTURA METÁLICA DE CHAPA GALVANIZADA DE 70MM eFIBRA DE VIDRIO (70 MM 35 KG/M3) +SEPARACIÓN DE 3 CM + FIBRA DE VIDRIO (50 MM 35 KG/M3)+ 2 PLACAS CEMENTICIAS DE 15 MM. + ESTRUCTURA GALVANIZADA DE 54 MM + FIBRA DE VIDRIO (50 MM 50KG/M3) + CHAPA PERFORADA. SEGÚN CÁLCULO SOBRE BASTIDOR DE ALUMINIO.
M7 — TABIQUE DE LADRILLO CERÁMICO HUECO DE 8X18X33 + CÁMARA DE AIRE 3CM+ REVOQUE.
M8 — TABIQUE DE LADRILLO CERÁMICO HUECO DE 8X18X33+REVOQUE.
M9 — TABIQUE DE LADRILLO COMÚN DE 12X25X5. APAREJO DE 15CM + REVOQUE HIDRÓFUGO + PLACA GRANÍTICA TIPO TERRAZZO (VIDEM E1) DE UN LADO.

TERMINACIONES Y REVESTIMIENTOS

R1 — PLACA GRANÍTICA TIPO TERRAZZO VIBRADA, PRENSADA Y PULIDA PARA TERMINACIÓN E IMPERMEABILIZACIÓN EN OBRA. TERMINACIÓN SATINADA. MEDIDA NOMINAL 397MM/397MM/18MM (TOLERANCIA +/-1MM). CANTO RECTIFICADO. ABSORCIÓN DE AGUA 5.7 /KMH ≤10%. COLOR DE MASA, COLOR, GRANULOMETRÍA Y PORCENTAJE DE PIEDRA A DEFINIR SOBRE MUESTRAS.
R2 — PINTURA SILICONADA HIDRÓFUGA INCOLORA EN BASE ACUOSA "SILEQUIM A" O SIMILAR EQUIVALENTE.
R3 — G.R.C. (GLASS FIBER REINFORCED CONCRETE) COMPUESTO DE UNA MATRIZ DE MORTERO ARMADO CON FIBRA DE VIDRIO RESISTENTE A LOS ÁLCALIS. SISTEMA TIPO STUD-FRAME FORMADO POR UNA CA . SCARA DE G.R.C. DE 10 MM A LA QUE SE LE INCORPORA UN BASTIDOR TUBULAR METÁLICO ZINCADO FIJADO MEDIANTE CONECTORES METÁLICOS A DICHA CASCARA,TIPO PICAST O SIMILAR EQUIVALENTE.
R4 — G.R.C. CON AISLACIÓN ACÚSTICA: (GLASS FIBER REINFORCED CONCRETE) COMPUESTO DE UNA MATRIZ DE MORTERO ARMADO CON FIBRA DE VIDRIO RESISTENTE A LOS ÁLCALIS. SISTEMA TIPO STUD-FRAME FORMADO POR UNA CA . SCARA PERFORADA DE G.R.C. DE 10 MM PERFORADOS CADA 40 CM. C/ REFUERZO PARA ARTEF. DE ILUMINACIÓN.
R5 — PINTURA AL LÁTEX ACRÍLICO. TIPO Y COLOR A DEFINIR.
R6 — ESMALTE SINTÉTICO AL AGUA. TIPO Y COLOR A DEFINIR.
R7 — PINTURA AL LÁTEX ACRÍLICO ANTIHONGOS. TIPO Y COLOR A DEFINIR.
R8 — REVESTIMIENTO GRANÍTICO CON LIGANTE ACRÍLICO PIEDRA PLAST. DE MOLINOS TARQUINI. COLOR: FINISTERRE BALLVARDA.
R9 — REVESTIMIENTO ACERO INOXIDABLE PERCHADO.

CIELORRASOS

C1 — CIELORRASO SUSPENDIDO DE PLACAS DE ROCA DE YESO RESISTENTE A LA HUMEDAD JUNTA TOMADA COMPUESTO POR PLACA DE ROCA DE YESO DE 12.5MM + ESTRUCTURA METÁLICA DE CHAPA GALVANIZADA N° 24 COMPUESTA POR SOLERAS DE 70 MM Y MONTANTES DE 69 MM SEPARADOS CADA 40 CM. C/ REFUERZO PARA ARTEF. DE ILUMINACIÓN.
C2 — CIELORRASO SUSPENDIDO DE PLACAS DE ROCA DE YESO JUNTA TOMADA COMPUESTO POR PLACA DE ROCA DE YESO RESISTENTE RF/E/I DE 12.5MM + ESTRUCTURA METÁLICA DE CHAPA GALVANIZADA N° 24 COMPUESTA POR SOLERAS DE 70 MM Y MONTANTES DE 69 MM SEPARADOS CADA 40 CM. C/ REFUERZO PARA ARTEF. DE ILUMINACIÓN.
C3 — GRC (GLASS FIBER REINFORCED CONCRETE) COMPUESTO DE MORTERO Y VIDRIO. ESPESOR 10MM SOBRE BASTIDOR METÁLICO ZINCADO SEGÚN CÁLCULO, TIPO PICAST O SIMILAR EQUIVALENTE.
C4 — PINTURA SILICONADA HIDRÓFUGA INCOLORA EN BASE ACUOSA "SILEQUIM A" O SIMILAR EQUIVALENTE.

ZÓCALOS Y SOLIAS

Z1 — ZÓCALO SANITARIO H:100. RADIO DE CURVATURA 25MM. LARGO: SEGÚN MED. ANCHO: 90MM. ESPESOR: 18MM. EDEM S1.
Z2 — ZÓCALO DE ALISADO DE CEMENTO CON COLOR INCORPORADO H:125MM ESPESOR 10MM.
SO1 — SOLIA VARILLA ACERO INOXIDABLE "35 MM MARCA ATRIM O SIMILAR EQUIVALENTE.

SOLADOS

S1 — PLACA GRANÍTICA TIPO TERRAZZO VIBRADA. PRENSADA Y PULIDA PARA TERMINACIÓN E IMPERMEABILIZACIÓN EN OBRA. TERMINACIÓN SATINADA. MEDIDA NOMINAL 397MM/397MM/18MM (TOLERANCIA +/-1MM). CANTO RECTIFICADO. ABSORCION DE AGUA: 3.7% (/KMH ≤10%). RESISTENCIA AL DESGASTE: 1332/KMH ≤15MM). PRUEBA DE IMPACTO: 18/J (KMH/POR ALTURA) RESISTENCIA A LA FLEXION: 5MMG/CM2(KMH≤5MG/CM2). COLOR DE MASA, COLOR, GRANULOMETRÍA Y PORCENTAJE DE PIEDRA A DEFINIR SOBRE MUESTRAS.
S2 — ESCALÓN GRANÍTICO CONTINUO (EJECUTADO IN SITU) CON AGREGADO DE FIBRAS DE NYLON SOBRE CARPETA DE CONCRETO PARA TERMINACIÓN E IMPERMEABILIZACIÓN EN OBRA. TERMINACIÓN SATINADA. COLOR DE MASA, COLOR, GRANULOMETRÍA Y PORCENTAJE DE PIEDRA A DEFINIR SOBRE MUESTRAS. ESPESOR COLADO 15MM CON MALLA DE 150X150MM X16GRS.
S3 — SOLADO DE PREVENCIÓN. PLACA GRANÍTICA TIPO TERRAZZO VIBRADA. PRENSADA Y PULIDA PARA TERMINACIÓN E IMPERMEABILIZACIÓN EN OBRA. EDEM S1. SUPERFICIE TEXTURADA EN FORMA DE BOTONES EN RELIEVE DE 5MM +/- 1MM DE ALTURA, CON DIÁMETRO DE BASE 25MM +/- 5MM, COLOCADOS EN TRESBOLILLO CON UNA DISTANCIA AL CENTRO DE LOS RELIEVES DE 60MM +/- 5MM. COLOR DE MASA, COLOR, GRANULOMETRÍA Y PORCENTAJE DE PIEDRA A DEFINIR SOBRE MUESTRAS.
S4 — SOLADO QUE PARA DISCAPACITADOS VISUALES. PLACA GRANÍTICA TIPO TERRAZZO VIBRADA. PRENSADA Y PULIDA PARA TERMINACIÓN E IMPERMEABILIZACIÓN EN OBRA. EDEM S1. SUPERFICIE TEXTURADA EN FORMA DE TRES BARRAS EN RELIEVE DE SECCIÓN PIRAMIDAL TRUNCA SIN ARISTAS VIVAS DE 4MM DE ALTURA POR 30MM MÁS AMA DE BASE SEPARADAS 37MM +/- 1MM. LA LONGITUD DE LAS BARRAS SERÁ DE 38MM. COLOR DE MASA, COLOR, GRANULOMETRÍA Y PORCENTAJE DE PIEDRA A DEFINIR SOBRE MUESTRAS.
S5 — PLACA GRANÍTICA TIPO TERRAZZO VIBRADA. PRENSADA Y PULIDA PARA TERMINACIÓN E IMPERMEABILIZACIÓN EN OBRA, EDEM S1. SUPERFICIE ANTIDESLIZANTE CONSTITUIDA POR UNA RELIEVE DE CUADRADOS DE 2MM. COLOR DE MASA, COLOR, GRANULOMETRÍA Y PORCENTAJE DE PIEDRA A DEFINIR SOBRE MUESTRAS.
S6 — ALISADO DE CEMENTO CON COLOR INCORPORADO Y CON ENDURECEDOR CUARCITICO. TERMINACIÓN RODILLADO. COLOR A DEFINIR CON TRATAMIENTO ANTI-POLVO, CURADOR Y SELLADOR TRANSPARENTE SIKAFLOOR CURE HARD 24.
S7 — VIDRIO LAMINADO TRIPLE CAPA 10+10 +10 CON PVB DE SEGURIDAD SEGÚN CÁLCULO. TERMINACIÓN SUPERFICIAL ANTIDESLIZANTE EN BANDAS EJECUTADO CON ESMERILADO POR LADO EN LA TOTALIDAD DE LA SUPERFICIE DE LA PISZA.
S8 — CARPETA ANTIDESLIZANTE TIPO MAT TEK, CON PERFILES RASPADORES DE ALUMINIO EXTRUIDO, ANODIZADO NATURAL, CON ALMA DE POLIPROPILENO Y REVESTIDOS POR TIRAS INTERCAMBIABLES DE REVESTIMIENTO TEXTIL RUGOSO BOUCLÉ, DE POLIPROPILENO DE 40 MICRONES, COLOR NEGRO. ALTURA DE LA CARPETA 15MM.

SOLADO TIPO S3
LOS SOLADOS DE PREVENCIÓN SON SEÑALIZACIONES EN PISOS QUE SE UTILIZAN PARA:
-INDICAR COMIENZO Y FINALIZACIÓN DE UNA FRANJA GUÍA.
-SEÑALAR BIFURCACIONES EN UNA FRANJA GUÍA.
-ANUNCIAR LA PRESENCIA DE ESCALERAS O RAMPAS.
-INFORMAR SOBRE LA EXISTENCIA DE OBSTÁCULOS Y ELEMENTOS DE INFORMACIÓN.
EL SOLADO DE PREVENCIÓN SE COLOCARÁ, SOBRE TODO EL ANCHO, FRENTE DE ESCALERAS Y RAMPAS, EN UNA FRANJA DE 600mm DE LADO COMO MÍNIMO.
TAMBIÉN E COLOCARÁ EN EL PERÍMETRO DE TODOS LOS BAJO ESCALERAS PERO EN UNA FRANJA DE 300mm.

SOLADO TIPO S4
LAS FRANJAS DE GUÍA PARA DISCAPACITADO VISUALES SON SEÑALIZACIONES EN SOLADOS QUE INDICAN LA DIRECCIÓN DE RECORRIDO. CUYAS ACANALADURAS SIEMPRE DEBEN ESTAR ORIENTADAS EN LA DIRECCIÓN DE LA MARCHA.
4.2.3 SE DEBEN COLOCAR (DENTRO DEL VOLUMEN LIBRE DE RIESGO, SEGÚN IRAM 11170), A UNA DISTANCIA MÍNIMA DE 600mm DE LOS ELEMENTOS FIJOS, EN GRANDES ESPACIOS SIN FALTAS DE REFERENCIA PRÓXIMAS.

SOLADO TIPO S5
LOS SOLADOS DE PELIGRO SON SEÑALIZACIONES EN PISOS QUE SE UTILIZAN PARA:
-ALERTAR SOBRE SITUACIONES DE RIESGO DE CAÍDAS POR LA PRESENCIA DE DESNIVELES INFRANQUEABLES, BORDES DE ANDENES, ESCALERAS DESCENDENTES Y EN EL LÍMITE DE ÁREAS RESTRINGIDAS POR SEGURIDAD.
EL SOLADO DE PELIGRO SE COLOCA DE:
-LOS BORDES DE ANDENES.
EN EL BORDE DE ANDÉN EL SOLADO DE PELIGRO SE COMBINARÁ CON DOS PIEZAS DEL SOLADO DE PREVENCIÓN COMO LO INDICA LA FIGURA

NOTAS:
EL PRESENTE PLANO ES INDICATIVO. LA CONTRATISTA CORROBORARÁ LOS PLANOS DE DETALLE DEFINITIVO, QUE DEBERÁN SER APROBADOS POR LA D.G.LI.M.O Y LA DIRECCIÓN DE OBRA. EL PLANO PRESENTADO POR LA CONTRATISTA DEBERÁ EN UN TODO SE AJUSTADO CON LA MEMORIA ADJUNTA.
TODAS LAS MEDIDAS Y NIVELES SE VERIFICARÁN EN OBRA POR EL CONTRATISTA.
TODOS LOS DETALLES CONSTRUCTIVOS DEBRÁ COORDINADOS Y CONFIRMADOS EN OBRA.

PLANO NO APTO PARA CONSTRUCCIÓN

MODIFICACIONES:

REVISION	FECHA	DESCRIPCION
00	20-11-2025	EMISIÓN PARA LICITACIÓN
01	10-04-2026	EMISIÓN PARA LICITACIÓN

Gobierno de la Ciudad Buenos Aires

MINISTERIO DE INFRAESTRUCTURA
SUBSECRETARIA DE PROYECTOS Y OBRAS
DIRECCION GENERAL DE PROYECTOS

DGPRO

Obra: LÍNEA F			PLANO-2026-23204641-GCABA-DGPRO
Plano Estacion Constitución- Detalle Escalera Punta de Andén			LF-ES-CON-ARQ-PL-020-R01
Fecha :10/04/2026	Eq. de Proyecto: UPU - ATEC - IATASA	Dibujó: JS	Revisó: GV / Escala: 1:20 / Nº: A020

G O B I E R N O DE LA C I U D A D DE B U E N O S A I R E S

"2026 - Año del 30° Aniversario de la sanción de la Constitución de la Ciudad Autónoma de Buenos Aires"

Hoja Adicional de Firmas
Plano

Número: PLANO-2026-23204641-GCABA-SSPO

Buenos Aires, Domingo 17 de Mayo de 2026

Referencia: LF-ES-CON-ARQ-PL-020_1

El documento fue importado por el sistema GEDO con un total de 1 pagina/s.

Digitally signed by Comunicaciones Oficiales
Date: 2026.05.17 16:45:06 -03:00

Facundo Lombardo
Subsecretario
SUBSECRETARIA PROYECTOS Y OBRAS
MINISTERIO DE MOVILIDAD E INFRAESTRUCTURA

Digitally signed by Comunicaciones Oficiales
Date: 2026.05.17 16:45:08 -03:00